

LA CÔTE D'AIME GRANIER VALEZAN

ITINÉRAIRE ARTISTIQUE

l'échappée belle

du 31 juillet au 3 août 2015
15h - 19h

SAVOIE LE DÉPARTEMENT

1013

L'organisateur

La Maison des Arts des Versants d'Aime est un espace d'exposition dédié aux artistes et artisans d'art de Tarentaise mais également aux invités de tous les horizons lors d'expositions temporaires.

Ce lieu de convivialité vous propose des rencontres informelles et surprenantes avec des talents de toutes natures. Au fil des expositions, vous pourrez découvrir de nombreuses disciplines : aquarelles, dessins au trait, travaux à l'huile ou à l'acrylique, bois sculptés, vitraux, peinture sur bois, photographies d'art et de voyages, gravures, vidéo, installations, ...

C'est également un lieu d'animation et de partage entre les artistes, les résidents et tous les visiteurs de notre vallée. Ainsi vous pourrez participer aux nombreux cours qui s'y déroulent afin de vous initier aux arts plastiques. Des ateliers et stages proposés par les artistes s'échelonnent tout au long de l'année.

Le Poëncet 7 rue de la Cachouriaz 73210 Aime
04 79 55 21 57 • www.lamaisondesarts.fr
Horaire d'ouverture : du mardi au vendredi de 14h à 18h (juillet-août) et le reste de l'année de 14h à 17h. **Entrée gratuite.**



La Côte d'Aime

Le Syndicat d'Initiative de La Côte d'Aime est ouvert lundi, mercredi et vendredi de 14h à 18h ou sur rendez-vous en dehors de ces horaires.

Visites de la fruitière et de l'école d'autrefois durant les ouvertures publiques du syndicat d'initiative ou sur rendez-vous.

Pierrolaz Route des Dôdes 73210 La Côte d'Aime
Tél. : 04.79.55.69.25 - Courriel : si.lacotedaime@free.fr

Sentier des Vignes

Départ : devant la Mairie - Dénivelé : 200m - Balisage : panneaux verts sur fond jaune - Temps : environ 2 h15.



Belle promenade facile à travers les vignes de la Côte d'Aime, sur chemin large, convenant à une famille, même avec de jeunes enfants.

Cet itinéraire traverse le Chef-Lieu, puis descend vers Beguevey et le Villard, avant d'entrer véritablement dans les vignes. Après quelques lacets, la piste remonte vers le hameau de la Sciaz, avant

de rejoindre le Chef-Lieu.

Les vignes constituent un patrimoine auquel sont très attachés les habitants de La Côte d'Aime et plus généralement du Versant du Soleil. Aujourd'hui certaines sont à l'abandon, d'autres encore exploitées, quelques cabanes (sartos) servaient autrefois à entreposer des outils. Le vin traditionnel est appelé «Paché».

Depuis plusieurs années, une association s'est donné pour but la réhabilitation et la sauvegarde de ce vignoble, grâce, entre autres, à l'ouverture d'un Pressoir à la Côte d'Aime qui permet la fabrication d'un vin de meilleure qualité.

Sentier de la Pomme

Départ : devant la Mairie - Dénivelé : 150m - Balisage : panneaux jaunes - Temps : 2 h env. + 30mn pour la variante par Pré-Girod.

Randonnée facile et ombragée convenant à une famille, même avec des enfants.

Cet itinéraire traverse les vergers et permet de découvrir les hameaux de La Sciaz (chapelle Ste Marguerite : une des plus anciennes du village), Montméry (hameau authentique avec son architecture traditionnelle : portes à arcades, cadrans solaires, bachals ...), les Bergeries : là, deux possibilités : soit un raccourci menant à Pré Bérard, soit une variante par Pré Girod, rejoignant ensuite Pré Bérard ; avant le retour au Chef-Lieu.



Cet été à La Côte d'Aime ...

Des expos (juillet et août, à la Fruitière, place de la Mairie) :



«Histoire d'eau - Parcours des biefs d'irrigation sur la Côte d'Aime» et «La Côte d'Aime en 5 dates - construction du territoire d'une commune à travers les siècles», sans oublier l'Ecole d'Autrefois (exposition permanente au Chef-Lieu)

Chaque vendredi, du 10 juillet au 28 août :

- L'après-midi : atelier de loisirs créatifs (salle polyvalente)
- De 17h à 19h : marché (place de la Mairie)
- Et en soirée : soit un film, soit une conférence, soit un concert ... (salle des fêtes).

Programme détaillé disponible au syndicat d'initiative ou sur le site www.lacotedaime.com/Syndicat-Initiative

Fête de la St Laurent le dimanche 2 août avec vide-grenier, artisanat, expositions, épreuves du certificat d'études «à l'ancienne» ...

Granier

Syndicat Initiative de Granier

Place de la Mairie - 73210 Granier
Tél. : 04.79.55.46.44 - Courriel : si.granier@free.fr

Bar restaurant de l'auberge de Granier

Emmanuelle et Jérôme, vous accueillent tous les jours de 8h à 21 h30 (8h30 à 22h le week-end), hors vacances scolaires fermeture le mercredi toute la journée et le mardi à partir de 14h.
www.aubergedegranier.fr • Tel : 04 79 06 19 24

Les nuits du cinéma en montagne

Ce festival du film de montagne se déroule sur 2 soirs avec la présentation de plusieurs documentaires et/ou fictions, en présence des réalisateurs. Salle des fêtes de Granier le 7 & 8 août 2015 à 20 h30.

Sentier botanique de Plan Pichu

Un sentier botanique a été aménagé afin de vous faire découvrir le site préservé de Plan Pichu, classé « Natura 2000 », et vous faire connaître les fleurs que vous pouvez rencontrer ainsi que les anecdotes qui leur sont liées. Ce parcours est jalonné de tables de lecture mais également de panneaux ludiques qui s'adressent aux enfants, sous la forme de questions-réponses sur les fleurs mais également sur les animaux.



Autre atout du site :

Il est situé à proximité de la fruitière qui fabrique et vend le Beaufort, le beurre et le sérac. Un livret est disponible avec le contenu des panneaux au syndicat d'initiative de Granier.

*Natura 2000

Créé en 1992, Natura 2000 est un réseau écologique européen dont le but est de favoriser le maintien de la biodiversité animale et végétale et de leurs habitats, tout en prenant en compte le contexte «humain», notamment agricole. Vous êtes ici sur le site appelé «Adrets de Tarentaise» ou «S23». Il vise à conserver un ensemble de fleurs spécifiques aux prairies de montagne qui forment un ensemble rare à l'échelle européenne.

Valezan

L'église Saint François de la Sales est ouverte le mercredi après-midi à partir de 15h30 pour des visites hebdomadaires (se renseigner à la mairie).

Le dépliant sur le chemin architectural de Valezan est disponible en mairie (ouverte tous les matins du lundi au vendredi inclus) ou à l'auberge de Valezan, ouverte tous les jours pendant la saison d'été.

Pour tous renseignements :

Mairie de Valezan

commune.valezan@wanadoo.fr
Téléphone / Fax : 04.79.07.66.41

Auberge de Valezan - Eline et Franck

Tél : 04-79-07-22-13 Port: 06-77-76-43-09
Mail : info@gite-auberge-valezan.com
Adresse : 73210 Valezan.
Hôtel restaurant ouvert 7j/7

Lieux d'expositions en quelques mots

Se reporter ensuite au plan au verso

Palette : ateliers ouverts toute l'année

Eglise : Eglise ouverte spécialement pour l'échappée accueillant des artistes de 15h à 19h.

Maison bleue : autres lieux à découvrir sur l'itinéraire (restaurant d'altitude, refuge, musée)

Patrimoine remarquable : lieux incontournables à visiter lors de votre déambulation, se renseigner sur les horaires d'ouvertures et les visites au sein des offices de tourisme.

L'échappée belle

Soutenue depuis 6 ans par la Communauté de Communes des Versants d'Aime, l'échappée belle, est destinée à faire connaître les artistes et les artisans d'art en Tarentaise.

Pour cette nouvelle formule, les artistes sont appelés à « sortir » de leur atelier, pour aller à la rencontre des populations locales et touristiques au sein d'un patrimoine connu ou méconnu.

Les objectifs sont toujours les mêmes : des rencontres, un circuit artistique, la découverte du patrimoine local, un repas de clôture et la convivialité de nos artistes locaux.

Cet événement recentré sur 3 communes de la communauté de communes (la Côte d'Aime, Granier et Valezan) vous offre la possibilité de visiter des édifices religieux, musées, refuges, etc. qui accueillent les oeuvres d'un ou plusieurs artistes du 31 juillet au 3 août de 15h à 19h.

Chacun est amené au fil de ce parcours à pied, à vélo ou en voiture à découvrir des sites patrimoniaux chargés d'histoire et est invité à découvrir l'univers artistique foisonnant de la Tarentaise.

Ces 4 demi-journées offrent au visiteur la possibilité de picorer, flâner, déambuler et arpenter nos montagnes en mêlant les arts, le patrimoine et l'environnement.

- La nouveauté de cette année -

Une **soirée de clôture** de l'itinéraire est organisée à l'auberge de Valezan, le **lundi 3 août à partir de 19h30** en présence de nos artistes et sur réservation.

Cette soirée vous propose de découvrir dans un cadre magique : une cuisson de raku, un repas convivial et un concert des perchés-poilus (<http://www.perchepoilus.com/>) dès 21h. Pour le repas formule 'Cocktail' à l'auberge de Valezan : à partir de 19h30 sur réservation auprès de l'auberge au 04-79-07-22-13. Adulte : 15 € et enfant : 8€ (chèques restaurant et chèques vacances).

COLLECTION
CLAUDINE & JEAN-MARC
SALOMON
ART CONTEMPORAIN

**IN
[SIDE]
OUT**

RON AMSTRUTZ - CAROLE BENZAKEN
PHILIPPE COGNÉE - STEPHANE COUTURIER
GEORGES ROUSSE - EVOL - SHEPARD FAIREY
PHILIPPE NUELLE - DENIS PONDRUEL
MICHAEL SAMUELS - YARISAL & KUBLITZ
DUNCAN WYLIE - PAUL WINSTALEY
GABRIELLA ZALAPI

COMMISSAIRE DE L'EXPOSITION :
XAVIER CHEVALIER

Vernissage
Vendredi 10 juillet à partir de 18h30



Du 10 juillet
au 16 octobre 2015
Aime



LA MAISON DES ARTS
Entrée libre

Ouvert du mardi au vendredi de 14h à 18h
7 rue de la Cachouriaz - 73210 Aime
04 79 55 21 57 - 06 16 87 73 59

lamaisondesarts@versantsdaima.fr
www.versantsdaima.fr



3 Roland OGGERI
Peinture
<http://graniersavoie.free.fr>
04.79.55.46.44
Exposition au four à bois de Granier



4 Hélène DUNAND
Poterie Carpe Diem
+33686860158
poteriecarpediem.blogspot.fr
Exposition au four à bois de Granier



5 Anne BAUTRAIT
Artiste libre
06 13 97 32 16 • www.artnec.blogspot.com
Exposition à l'église St Barthélémy de Granier



6 Christian LE MOUËLLIC
Dessin
06 71 01 74 75
christian-le-mouellic.blogspot.fr
Exposition à la Chapelle de Villard à Granier



7 Bernadette OUDARD
Peinture
06 95 06 42 73 bernadette.oudard@neuf.fr
Exposition 255 route des Dodes chez elle à la Côte d'Aime



8 Olivier OUDARD
Aquarelle
06 22 52 00 34 olivier.oudard.perso.sfr.fr
Exposition 255 route des Dodes chez Bernadette Oudard à la Côte d'Aime



9 Jean Loup BENOIT
Peinture illustration
06 79 62 98 67 • www.jeanloupbenoit.com
Exposition à l'école d'autrefois à la Côte d'Aime



10 Agnès RAWOE
Poterie
06 11 84 10 28
Exposition à l'atelier de poterie de la Côte d'Aime



1 Lucien SORREL
Sculpture
<http://graniersavoie.free.fr>
04.79.55.46.44
Exposition dans son Atelier, quai Carroz 73210 Granier



2 Marcel OLLINET
Paniers
<http://graniersavoie.free.fr>
04.79.55.46.44
Exposition chez Lucien Sorrel, quai Carroz 73210 Granier

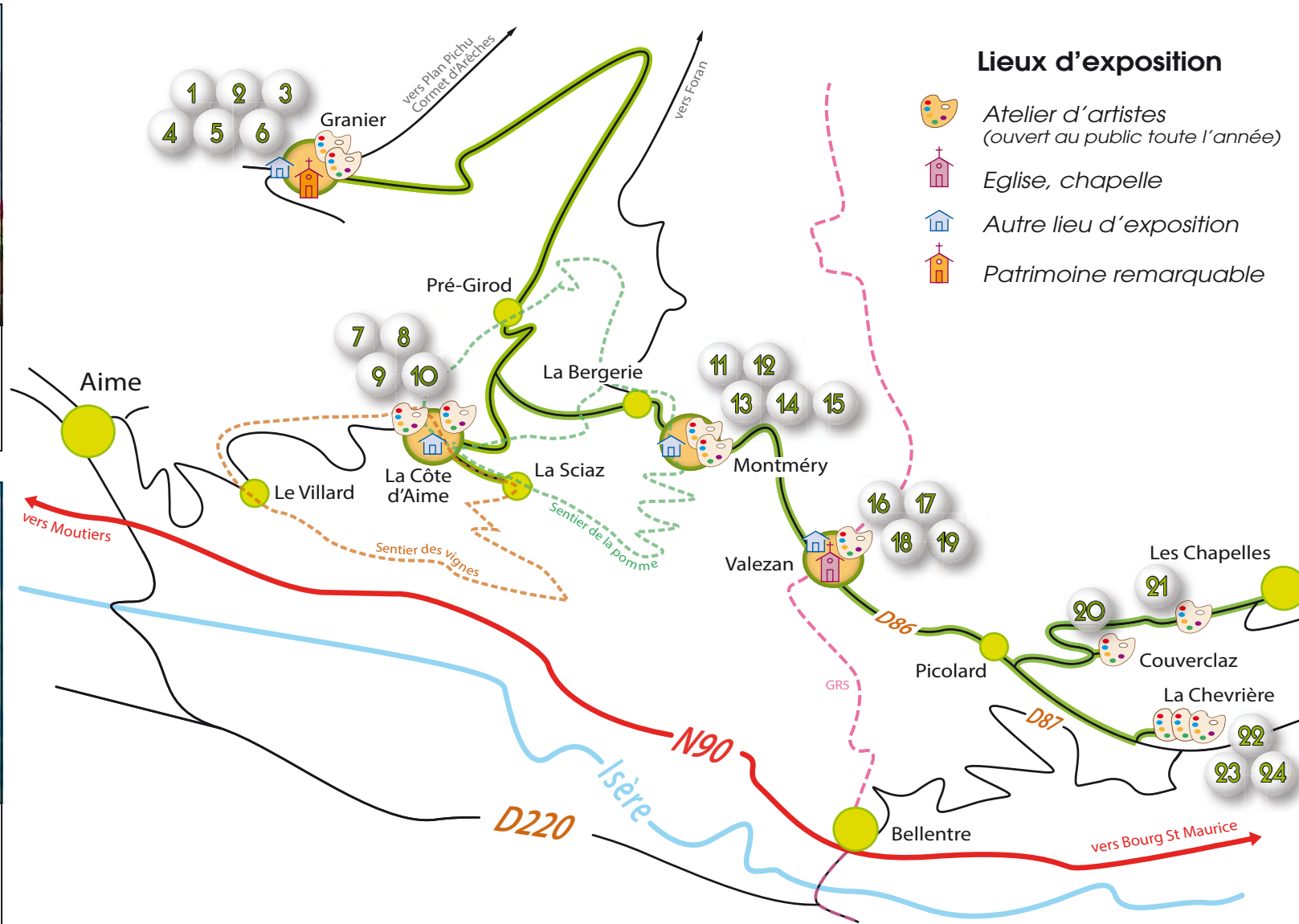

11 Xavier BONNET-EYMARD
Sculpture
06 10 66 62 84
Bonnet-Eymard.fr
Exposition chez lui à Montméry



12 Rémi REIGNIER
Peinture
06 51 80 31 88
Exposition chez Xavier Bonnet-Eymard à Montméry



23 Pierre BOTEX
Photographie de montagne
04 79 06 01 92
www.dansloeldcupierrot.com
Exposition à la Galerie de la Chevière Les Chapelles



24 Bruno BARBIERI
Sculpture
04 79 07 16 31 • www.brunobarbieri.fr
Exposition à la Galerie de la Chevière Les Chapelles



13 Julien DUQUENNOY
Peinture
juduquenny73@aol.com
Exposition Musée Joannes à Montméry



14 Florence WEEGER-CARREAU
Artiste bidouilleuse
06 13 95 94 17 • florenceweeger@free.fr
Exposition Musée Joannes à Montméry



22 Yannick CHIRAT
Sculpture
06 03 68 04 68
yannickchirat-sculpteur.com
Exposition à la Galerie de la Chevière Les Chapelles



21 Trudy KIENER
Chiffons sculptés
04 79 07 53 94 chiffons-sculptes-trudy.fr
Exposition chez elle à Couverclaz Les Chapelles



20 Catherine KOULINSKI
Sculpture
04 79 40 09 18
Exposition dans son atelier route de Piccolard Les Chapelles



19 Véronique BOULESTEIX
Sculpture et pastel
veroniqueboulesteix@free.fr
Exposition chez elle au Sezalet, haut du village de Valezan

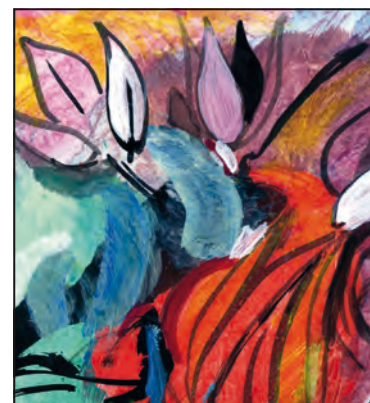

18 Sarah Bouhallit
Peinture
06 24 31 15 23
sarahbo.carbonmade.com
Exposition chez Nadette Michel à Valezan



17 Soraya BOULLIC
Peinture et gravure
sites.google.com/site/inograveuse73/home
Exposition chez Nadette Michel à Valezan



16 Isabelle Alberge
Peinture et pastel
Tél: 06 76 09 04 98
www.galerie-creation.com/isa
Exposition à l'église St François de la Sales de Valezan



15 Florence REGNAULT
Peinture, techniques anciennes et restauration de tableau
06 87 67 88 10 • atelierdemontmey.fr
Exposition dans son nouvel atelier à Montméry